

第49回清掃登山 報告

滋賀県勤労者山岳連盟
理事長 宮内眞子

今年の清掃登山は、5月29日、30日、6月6日の3日間、県内8山域12コースで実施しました。コロナ禍ではありましたが、梅雨の晴れ間に、事故もなく無事終了できました。みなさまのご協力に感謝いたします。

参加者は、3日間で186名(前年はコロナ禍で秋に実施、6コース83名の参加でした)、登山道から回収されたゴミ量は、合計187kgでした。(前年114.5kg) 登山道のゴミは、どのコースも年々少なくなっているようですが、山域によって格段の差があるのが目立ちました。「ゴミは、持ち帰りましょう」を合言葉にゴミゼロを目標に地道な活動を継続することの意義を強く感じます。

先日、他の会の方とご一緒した時に、さっとレジ袋を出してゴミを拾われるのを見て気づかされました。清掃登山の日だけでなく、普段の山行でも、気が付いた時に、山を美しくする自分なりの活動があるのだと。私たちの滋賀県からスタートした清掃登山が、全国に広まり滋賀県は、49回目を迎えました。毎年継続するに留まらず、ちらし配布、広報等で少しでも工夫を重ねて広い層の人々に参加してもらえるイベントにして、会員増に繋がればと思います。

ご支援いただいた関係自治体及び企業等に心より御礼申し上げます。

ゴミを拾うことは小さなことですが、それを最初の一步として自然を守る運動が更に広がり、素晴らしい自然が未来の世代に伝えられるよう、私たちは誇り高い緑の番人として、この活動をますます発展させていきたいと思います。今後とも皆様のご協力をお願いします。

自治体等からの支援状況(2021年度)

自治体	会場	名義	メッセージ	補助金
滋賀県	---	後援	○	-
県教育委員会	---	後援	---	-
大津市	比良(3コース)	後援	○	-
栗東市	近江湖南アルプス	後援	○	○
野洲市	三上山	協賛	○	-
甲賀市	飯道山	協賛	○	-
東近江市	日本コバ	協賛	○	-
高島市	寒風山	後援	○	-
米原市	伊吹山	後援	○	○
竜王町	雪野山	協賛	○	○
多賀町	高室山	協賛	○	○
公益財団法人滋賀県 環境事業公社	全域	協賛	---	○
近江湖南アルプス自然 休養林運営協議会	近江湖南アルプス	協賛	---	○
江若交通(株)	比良コース	協力	---	-
アルピナBI(株)びわ湖 バレイ事業所	比良コース	協力	---	-
帝産湖南交通(株)	近江湖南アルプス	協力	---	-

参加者[人]

	会 場	コース	会 員	会 員 外	小・幼児	合 計
5/29	甲賀市	飯道山	0	9+5	4	18
5/30	東近江市	日本コバ	12	1	0	13
5/30	多賀町	高室山	8	7	1	16
6/6	米原市	伊吹山	16	0	0	16
6/6	近江湖南	天狗岩	10	2	0	12
6/6	湖南	矢筈が岳	9	4	0	13
6/6	比良	小女郎ヶ池 ～蓬萊山	12	8	0	20
6/6	比良	天狗杉～ 打見山	14	11	0	25
6/6	比良	正面谷	9	0	0	9
6/6	野洲市	三上山	0	10+9	7	26
6/6	竜王町	雪野山	10	3	0	13
6/6	高島市	寒風山	5	0	0	5
合 計			105	69	12	186

ゴミ[Kg]

	会 場	コース	可燃	不燃	缶	びん	ペット	その他	合 計
5/29	甲賀市	飯道山	3.0	0.5	0.5	12.5	0.0	0.0	16.5
5/30	東近江市	日本コバ	0.5	1.0	0.0	0.0	0.0	0.0	1.5
5/30	多賀町	高室山	9.6	0.0	0.8	0.8	0.0	0.2	11.4
6/6	米原市	伊吹山	2.5	30.6	2.8	4.5	0.0	0.0	40.4
6/6	近江湖南	天狗岩	3.8	0.0	0.7	0.6	0.4	0.0	5.5
6/6	湖南	矢筈が岳	10.1	0.0	0.8	2.8	0.1	0.0	13.8
6/6	比良	小女郎ヶ池 ～蓬萊山	4.1	0.1	0.4	3.2	0.0	0.0	7.8
6/6	比良	天狗杉～ 打見山	10.8	11.4	1.0	19.9	0.5	0.0	43.6
6/6	比良	正面谷	12.0	11.1	2.5	4.5	0.7	1.0	31.8
6/6	野洲市	三上山	1.0	0.2	0.1	0.2	0.1	0.0	1.6
6/6	竜王町	雪野山	4.8	3.0	0.0	0.0	0.0	0.0	7.8
6/6	高島市	寒風山	0.6	4.0	0.0	0.7	0.0	0.0	5.3
合 計			62.8	61.9	9.6	49.7	1.8	1.2	187.0

実施日	山域・コース		報告者
5月29日	信楽・飯道山	<p>○駅から山裾までの道路にマスクが捨てられていた。</p> <p>○岩壺不動尊休憩所のトイレが改修され、水洗となっていた。</p> <p>○山頂と尾根の大岩展望台前の樹林上部が切られ展望が良くなった</p> <p>○杖の権現休憩所と左羅坂までの林道の一部が崩壊残土で埋まり車が通れず、林道の役割が果たされていない。</p>	綾野山歩会 森口
5月30日	多賀町・高室山	<p>○登山道は良く踏まれていて、登山者が多いことが予想される。</p> <p>○道標、要所に設置されていて、登山届提出箱も2か所に設置されている</p> <p>○頂上集会で、友永会長と多賀町長のメッセージを朗読し、環境保全自然保護への意識を再認識した</p>	岳友会・村田
5月30日	鈴鹿・日本コバ	<p>初めて清掃登山として実施した。ゴミは、ほとんどなかった。木に巻いているテープの剥がれたものが多かった。登山者のマナーが良いのか、登山客がすくないのか、</p> <p>○補修必要な2箇所と木の標識が倒れていたことを東近江市に連絡する。</p>	山友会・宮内
6月6日	伊吹・伊吹山	<p>登山道のゴミは、毎年減少しているように感じます。ただ、伊吹の五合目の小屋があった所のゴミは、毎年、大量に拾いますが、中々なりません。頂上のゴミも少なくなっているように感じますが、何故か、ビンの欠片が多く落ちていました。今年は、</p> <p>○補修必要な2箇所と木の標識が倒れていたことを東近江市に連絡する。</p> <p>○上集会(矢筈ヶ岳)で友永会長とのメッセージを朗読し自然保護への意識を再確認した。</p>	山友会・北川
6月6日	近江湖南アルプス天狗岩	<p>登山道のゴミは、ほとんどなかった。清掃活動しているという姿を登山者に見てもらえるだけでも、「ゴミは、持ち帰りましょう」というマナーを登山者にアピールできていると思った。錆びた一輪車が2台放置されていたので、撤去してもらうよう連絡する。</p>	山友会・宮内
6月6日	湖南アルプス矢筈ヶ岳	<p>① 登山道は良く踏まれていて、登山者が多い。道標は要所に設置されている富川道登山口に登山届提出箱がほしい。されている。</p> <p>① 上集会(矢筈ヶ岳)で友永会長とのメッセージを朗読し自然保護への意識を再確認した。</p>	岳友会・村田
6月6日	正面谷・隠れ滝	<p>ゴミは、駐車場のイン谷からリフト乗り場間に多く、バーベキューのしょう器具等放置回収できない川に落ちているゴミもある。不法投棄は、以前に比べて少なくなっている。正面谷駐車場は、最近のゴミは少ない。登山道のゴミは、少ない。上砂等に埋まった今、問題のマイクロプラスチックの原因になるゴミは、駐車場に多い。</p> <p>正面谷駐車場の上部湧き水が出ている付近は、マムシの生息地になっているため「マムシ注意」の看板設置が必要。隠れ谷への分岐点に崩壊の跡あり、「落石注意」の看板が必要。元比良雪の会員だと名乗る方が、リフト乗り場跡にゴミが多く監視に来ていると言われた。</p>	ちごゆり・柴田
6月6日	小女郎ヶ池・蓬萊山	<p>・ゴミはここ数年同様少なかった。その中で杉の木に巻かれた鹿よけテープや登山道目印テープが朽ちて落ちているものが結構多い。また、登山道は4年前の台風等による倒木で塞がれたところがある。さらに道標で読めないものが2件あり、マジックで補修した。・サカ谷の渡渉地点は、増水時は危険。今回は通常の水量と思われ、跳んで渡れるものの、安全確保のため用意した竹竿を渡して兩岸で支え、手摺代わりとした。ゴミ回収以外に特に取り組んだことはない。</p>	雪稜会・古川
6月6日	天狗杉クロノハゲ打見山	<p>登山道のゴミは年々減っているが、びわこパレイに近付けば近付くほど相変わらずゴミが多い。観光客誘致に力を入れている企業側の観光客に対するマナー向上のための指導が必要だと思う。</p> <p>連担当として清掃登山参加者に対して挨拶を行った際、単に比良山にゴミを拾いに行くという活動だけに終わらず、今回の清掃登山をきっかけに自然を守ろうという意識を再確認して欲しいという旨の発信をした。</p>	雪稜会・田中
6月6日	野洲・三上山	<p>野洲市のごみ袋とトングをぶらさげて登山しているとすれ違った登山者から「ごろうさまです」、「大事な活動ですね。続けてください」と励ましの声があった。地元の野洲市から参加した方は、「三上山以外にも近くにはいい山があるので是非また登りに来てください」と感想を言われてました</p>	テクテククラブ 星
6月6日	竜王・雪野山	<p>○雪野山ハイキングコース上のゴミは、ほとんどない状態でした。</p> <p>「不燃ごみ」が多かったのは、休憩所の屋根材(スレート・金属)が細かく周辺に散らばっておりそれらがほとんどでした。自治体もここまで手が回っていない様子です。また可燃ごみで重さを占めたのは、休憩所の傍に捨ててあった毛布(濡れた状態)で、その他はほとんど少なくてきれいなコース。ただ草がコースを占領しつつあります。</p> <p>○コース上の道標はほとんどは設置当時のまま維持されているようですが、一部は壊れておりあまりメンテナンスの手が入られていない状況でした。</p> <p>○本日一般者のうちのお二人は、地元歩こう会の会長(村田氏)、副会長(和田氏)が揃って参加いただき、我々とともに行動いただきましたことはとても嬉しいニュースかと思えます。</p>	彷徨・山元
6月6日	マキノ・寒風山	<p>スキー場に埋められた業者のゴミが地表に現れてきていた。道標の針金が切れていたので修理した。</p>	シャクナゲ・太田

湖国の豊かな自然を次の世代に！あなたもできる自然保護！

第49回 2021年 クリーンハイク

(清掃登山)

6月 6日(日) 小雨決行

ただし、日本コバ、高室山は、

5月30日(日) 小雨決行

飯道山は、

5月29日(土) 小雨決行

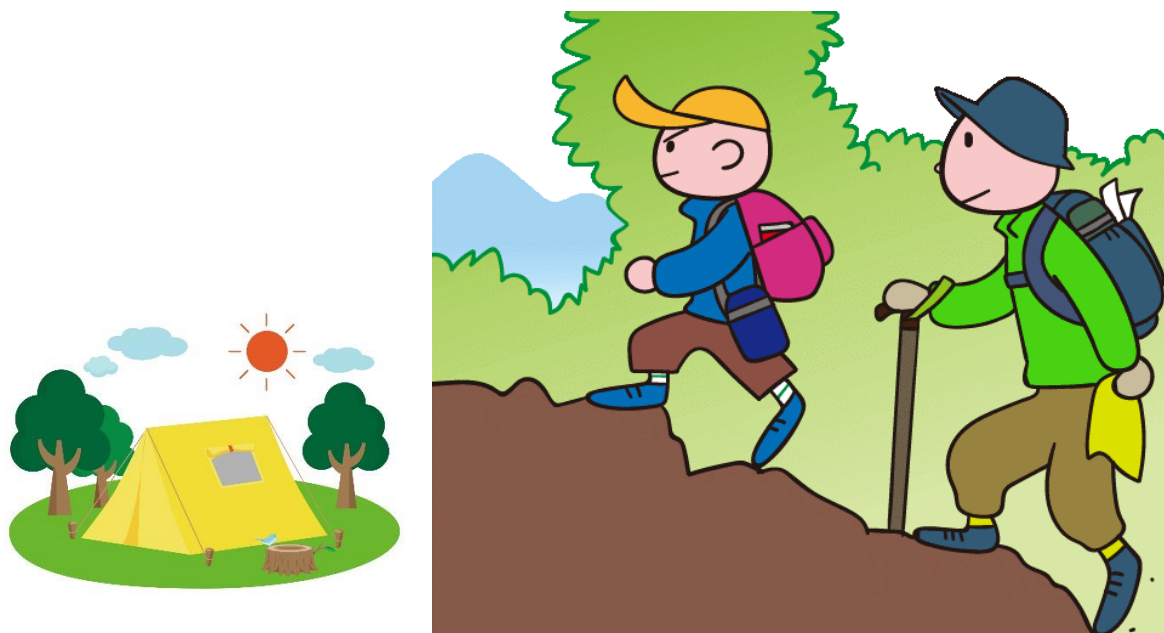

主催 / 滋賀県勤労者山岳連盟

〒520-0047 大津市浜大津 4-1-1 明日都浜大津 1階

大津市市民活動センタースモールオフィスNO13 担当窓口 TEL 080-9566-9044

協賛 / 栗東市・米原市・東近江市・野洲市・甲賀市・高島市・竜王町・多賀町

公益財団法人滋賀県環境事業公社・綾野山歩会・びわこテクテククラブ

後援 / 滋賀県・滋賀県教育委員会・大津市

新日本スポーツ連盟滋賀県連盟・日本熊森協会滋賀県支部

協力 / 帝産湖南交通株式会社・江若交通株式会社・びわ湖バレイ株式会社

「近江湖南アルプス自然休養林」管理運営協議会

----- キリトリセン -----

第49回クリーンハイク参加申込書 2021年 月 日 参加費200円を添えて申し込みます。

氏名						性別	男・女	生年月日	年	日	血液型	()	
住所	〒							携帯					
コース	飯道山	日本コバ	高室山	伊吹山	天狗岩	矢筈ヶ岳	正面谷 隠れ滝	天狗杉・ク ロトノハゲ 打見山	小女郎ヶ 池・蓬萊 山	三上山	雪野山	寒風山	

3日前(締切日が明記されている場合はその期限)までに担当会(裏面参照)へお申し込みください。

※希望コースに○印をご記入ください。当日参加は、受け付けません。

実施コース及び担当会

実施日	会場	目的地	集合場所・時間	コース	申込先・担当会
5/29 (土)	信楽	飯道山	JR貴生川駅 9:15	JR貴生川駅→飯道寺→岩壺不動 →杖の権現茶屋→飯道山 →①飯道神社→JR貴生川駅 →②堀越林道(希望者のみ)→JR貴生川駅	綾野山歩会(森口) 0748-62-0226 (FAX可)
5/30 (日)	鈴鹿	高室山	多賀町役場 8:00	多賀町役場→佐目自然公園→十二相神社 →P415→P543→高室山→南後谷 →佐目自然公園→多賀町役場	県連 0748-62-9400(FAXのみ) shigarosan@gmail.com
	鈴鹿	日本コバ	永源寺支所 8:00	永源寺支所=藤川谷登山口 →日本コバ→政所道コース →藤川谷駐車場=永源寺支所	滋賀山友会 080-9566-9044 yamamoto2017@gmail.com
6/6 (日)	伊吹	伊吹山	三宮神社前 8:00	登山口→3合目→伊吹山→3合目→登山口	滋賀山友会 080-9566-9044 yamamoto2017@gmail.com
	近江湖南 アルプス	天狗岩	JR草津駅東口 7:50	上桐生バス停→北尾根→天狗岩→竜王山 →金勝寺→こんぜの里	
	湖南 アルプス	矢筈ヶ岳	田上公園 9:00	登山口→出会峠→矢筈ヶ岳→出会峠 →田上不動寺→太神山→迎不動→登山口	湖南岳友会 090-3283-4843 konan.gakuyukai@gmail.com
	比良	正面谷 隠れ滝	イン谷口 9:30	イン谷口→旧リフト乗り場→イン谷口 →隠れ滝→イン谷口	ちごゆり山歩会(柴田) 0771-23-0845 (FAX可)
		小女郎ヶ池 ・蓬莱山 (定員20名)	JR堅田駅 8:00	堅田駅8:50発=(バス)=坂下→小女郎ヶ池 →蓬莱山→打見山=(ロープウェイ)=山麓駅	比良雪稜会(西村) 077-594-0454(FAX可) kazuyo-buna@ r.river.sannet.ne.jp
		天狗杉・クロ トノハゲ・打 見山	JR志賀駅 9:30	志賀駅→天狗杉→クロトノハゲ →打見山=(ロープウェイ)=山麓駅	
	三上山	三上山	御上神社 9:30	JR野洲駅南口=御上神社→天保義民碑 →三上山→花緑公園解散=野洲駅	びわこテクテククラブ(星) 077-534-0422 s5h6zb@bma.biglobe.ne.jp
竜王	雪野山	妹背の里 駐車場広場 9:00	妹背の里駐車場→雪野山→妹背の里駐車場	彷徨倶楽部(谷内) 090-2280-9979 tomo- hira3rose@rouge.plala.or.jp;	
マキノ	寒風山	マキノスキー場 登山者用駐車場 9:00	★スキー場→寒風山→赤坂山→スキー場	シャクナゲ溯行クラブ(太田) 090-2283-1620	

★印: 歩行時間がやや長めです。

登山・アウトドア用品総合専門店

好日山荘

京都河原町店

京都府京都市中京区河原町通四条上ル 河原町オーバB1F
電話番号 / 075-708-5178 営業時間 / 11:00~21:00

あなたのより楽しく安全な山行をサポートします。

JR大津駅から徒歩3分
琵琶湖方面へ向かい
最初の信号の角

営業時間
■ 10:00~18:00 (平日)(日・祭日)
■ 火曜日定休

MOUNT & OUTDOOR SHOP

岩と雪

T 02U-0044
滋賀県大津市京町3-3-14
TEL 077-526-1155
FAX 077-526-1158
iwayuki@tje.biglobe.ne.jp
http://www.iwayuki.com

- 持ち物 弁当、水筒、雨具、地図、着替え、帽子、防寒着、レジャー、保険証
- 服装 登山に適した服装
- 雨天の場合 安全のためコースを変更することがあります。
- コースなどのお問い合わせは、申込先(担当会)にお願いします。
- 参加費 一人200円、高校生以下無料。集合場所までの交通費は自己負担。
- 事故に対する注意 主催者は応急処置をいたしますが、30の後の責任は負いかねます。怪我の防止に留意し、各自の責任において行動してください。体調がすぐれない場合は参加を控えてください。
- コロナ対策の上、参加してください